

| | | | | | | | |
|--|--------------------------------|---|--|--|--|--|---|
| Centre Hospitalier Buëch-Durance Laragne-Montéglin | | | | | Phase DCE | Date Juin 2024 | |
| <div>Carnet de Plafonds</div> | | | | | | | |
| REF D'AFFAIRE 148 | SPÉCIALITÉ PLANS ARCHITECTE | | ETAT DCE | NIVEAU - | N° PLAN 08 | INDICE - | ÉCHELLE 1:250 |
| | | | | | | | |
| DATE | IND. | NATURE DES MODIFICATIONS | | | ETABLI | VERIFIE | APPROUVE |
| | | | | | | | |
| | | | | | | | |
| | | | | | | | |
| | | | | | | | |
| | | | | | | | |
| | | | | | | | |
| | | | | | | | |
| NOTA: Toutes cotes à vérifier par entreprise avant exécution | | | | | | | |
| | | | | | | | |
| Maître d'ouvrage | | Architecte maître d'oeuvre | Bureau d'Etudes TCE | BET QE | BET Acoustique | Contrôle Technique | CSPS |
| CH Buëch-Durance Rue Dr Provansal 05 300 Laragne Montéglin | | Brigitte Galloni architecte dplg 4, Rue Mérindol Place des Fontêtes 13100 Aix-en-Provence Tél / Fax : 04 42 54 64 82 atelier.galloni@gmail.com | BETEM PACA 900 rue Ampère CS 50453 13 592 Aix-en-Provence Tél: 04 42 26 06 97 paca@betem.fr | DOMENE 99 rue des Tailleurs de Pierre ZA des Roquassiers 13 300 Salon-de-Provence Tél : 04 90 55 92 89 equipe@domenescop.fr | ACOUSTIQUE & CONSEILS 9 rue de la Carraire 13 770 Venelles Tél : 04 42 54 13 48 Fax : 04 42 54 10 15 contact@acoustique-conseil.com | SOCOTEC Résidence "Coté Saint Mens" 6 rue du Clair Logis 05 000 Gap Tél : 04 92 51 61 39 mathieu.espittallier@socotec.com | APAVE 28 avenue Bernard Givaudan 05 000 Gap Tél : 04 92 53 76 76 joseph.bernard@apave.com |

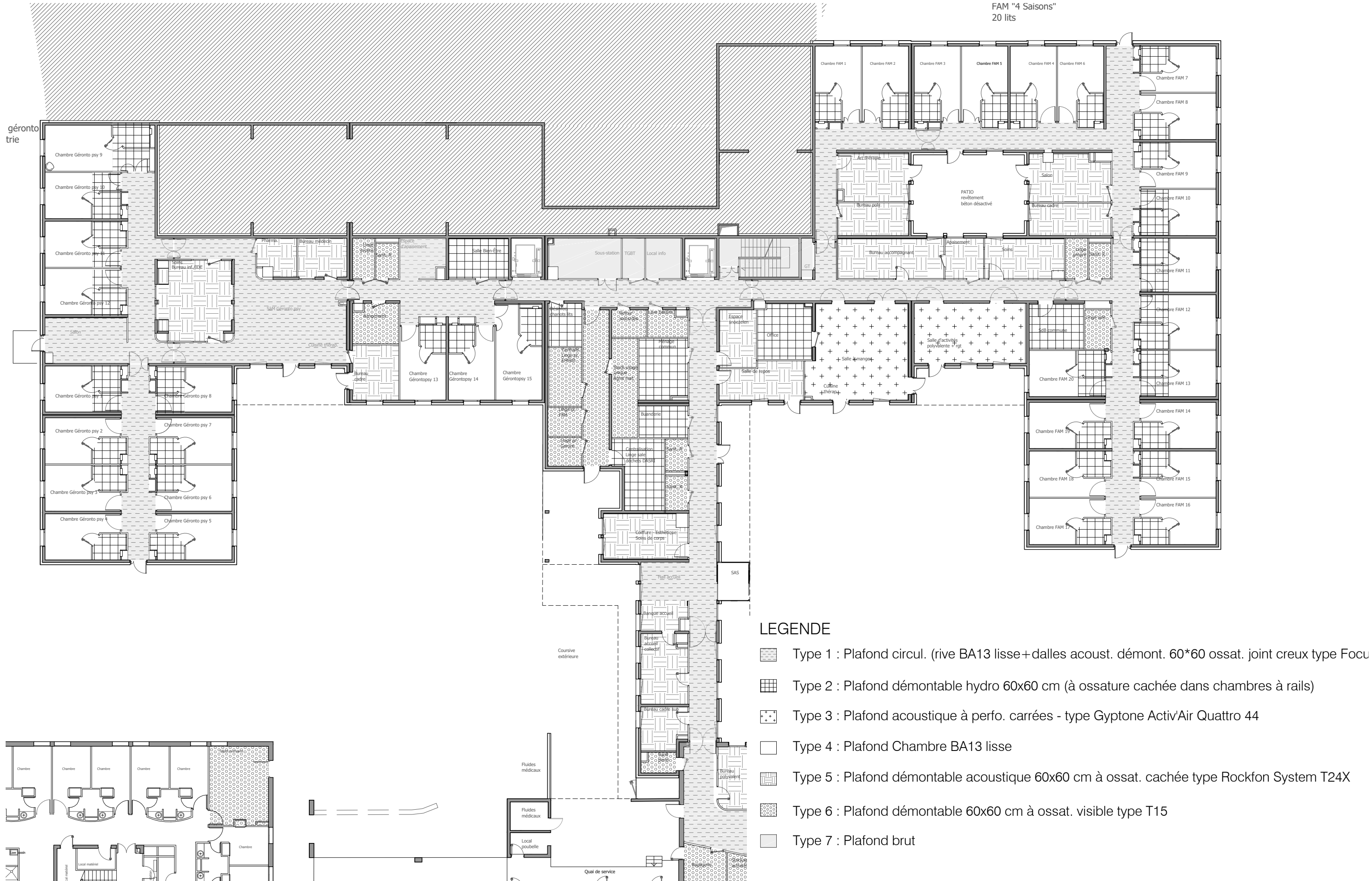

Maître d'ouvrage
Centre Hospitalier Büeche-Durance
Rue Dr Provansal
05 300 Laragne Montéglin

Architecte
Brigitte Galloni architecte dplg
Place des Fontêtes, 4 rue Méridol
13100 Aix-en-Provence
tél. : 04.42.54.64.82 / atelier.galloni@gmail.com

BET TCE
BETEM PACA
900 rue Ampère - CS 50453
13592 Aix-en-Provence
tel : 04.42.26.06.97 / paca@betem.fr

Projet
RECONSTRUCTION DE L'EHPAD "CHABRE", DU FAM "4 SAISONS" ET D'UN SERVICE DE GERONTO PSYCHIATRIE EN EXTENSION DE L'EHPAD-USLD "BUECH" - CH BUECH DURANCE A LARAGNE

DCE
Carnet de Plafonds
Juin 2024
Plan niveau RDC bas
Extension

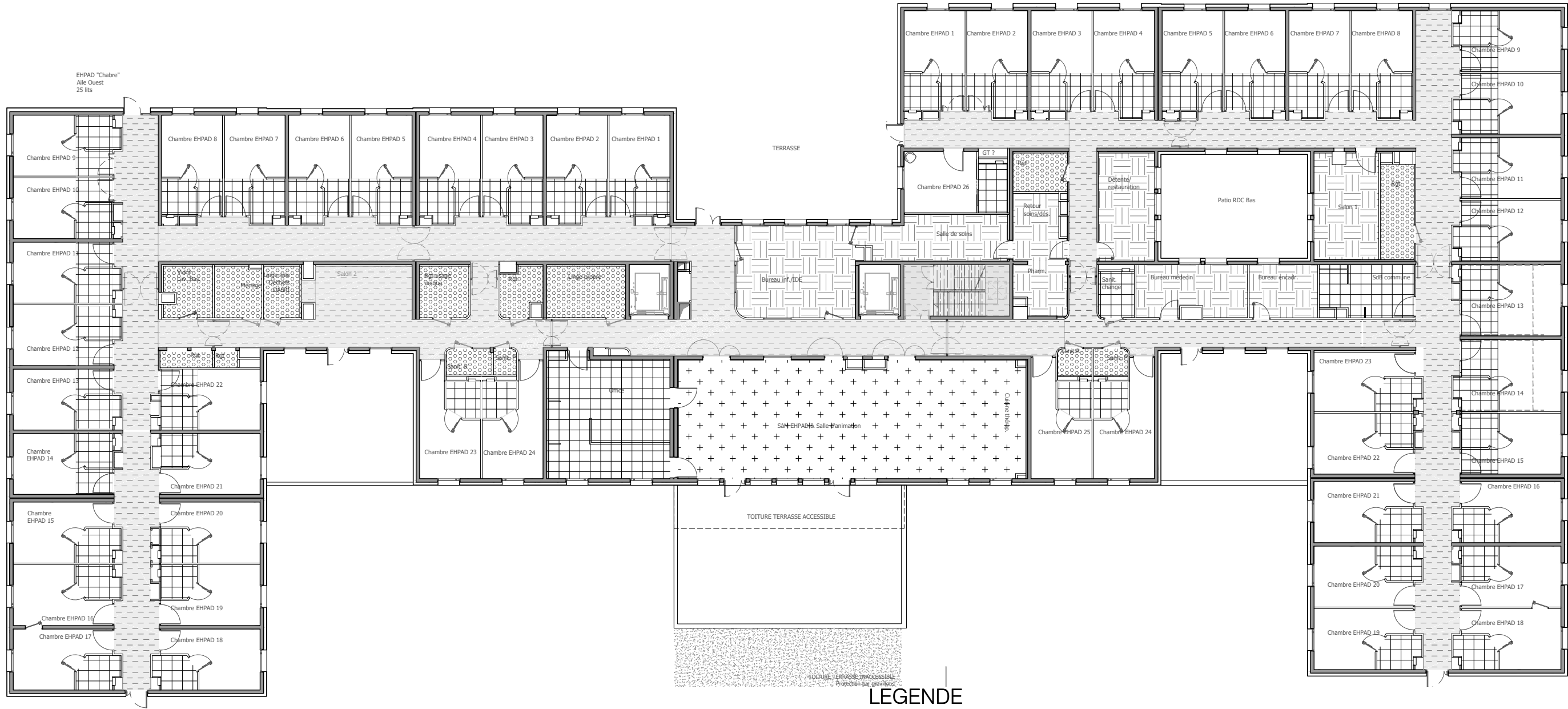

LEGENDE

- Type 1 : Plafond circul. (rive BA13 lisse+dalles acoust. démont. 60*60 ossat. joint creux type Focu)
- Type 2 : Plafond démontable hydro 60x60 cm (à ossature cachée dans chambres à rails)
- Type 3 : Plafond acoustique à perfo. carrées - type Gyptone Activ'Air Quattro 44
- Type 4 : Plafond Chambre BA13 lisse
- Type 5 : Plafond démontable acoustique 60x60 cm à ossat. cachée type Rockfon System T24X
- Type 6 : Plafond démontable 60x60 cm à ossat. visible type T15
- Type 7 : Plafond brut

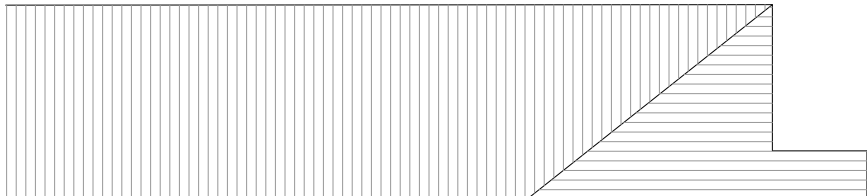

Maître d'ouvrage
Centre Hospitalier Büech-Durance
Rue Dr Provansal
05 300 Larnage Montéglin

Architecte
Brigitte Galloni architecte dplg
Place des Fontêtes, 4 rue Méindol
13100 Aix-en-Provence
tél. : 04.42.54.64.82 / atelier.galloni@gmail.com

BET TCE
BETEM PACA
900 rue Ampère - CS 50453
13592 Aix-en-Provence
tél : 04.42.26.06.97 / paca@betem.fr

Projet
RECONSTRUCTION DE L'EHPAD "CHABRE", DU FAM "4 SAISONS" ET D'UN SERVICE DE GERONTO PSYCHIATRIE EN EXTENSION DE L'EHPAD-USLD "BUECH" - CH BUECH DURANCE A LARAGNE

DCE
Carnet de Plafonds
Juin 2024
Plan niveau RDC haut
Extension
1/250

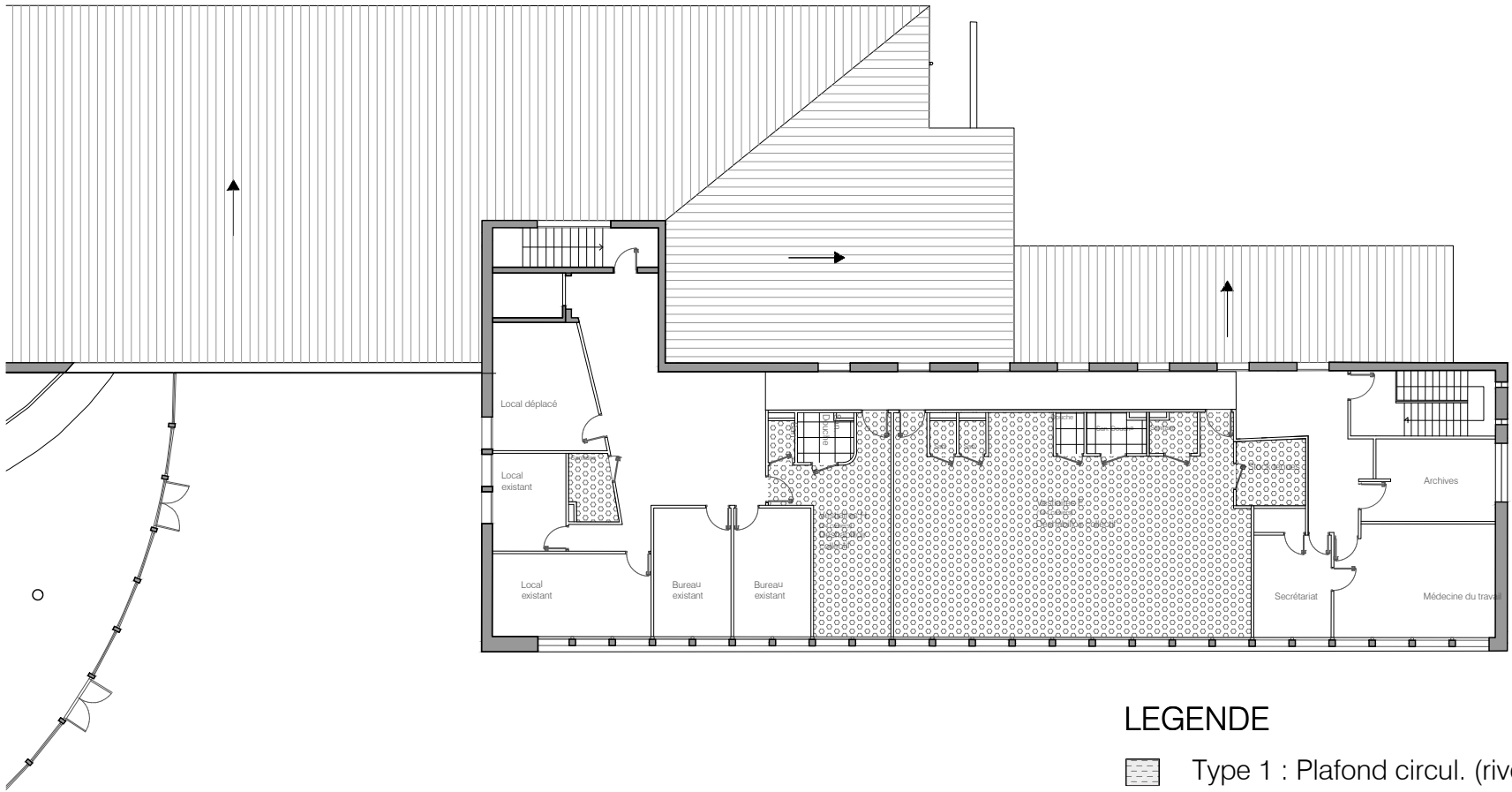

LEGENDE

- Type 1 : Plafond circul. (rive BA13 lisse+dalles acoust. démont. 60*60 ossat. joint creux type Focus)
- Type 2 : Plafond démontable hydro 60x60 cm (à ossature cachée dans chambres à rails)
- Type 3 : Plafond acoustique à perfo. carrées - type Gyptone Activ'Air Quattro 44
- Type 4 : Plafond Chambre BA13 lisse
- Type 5 : Plafond démontable acoustique 60x60 cm à ossat. cachée type Rockfon System T24X
- Type 6 : Plafond démontable 60x60 cm à ossat. visible type T15
- Type 7 : Plafond brut

| |
|--|
| Maître d'ouvrage |
| Centre Hospitalier Büech-Durance |
| Rue Dr Provansal 05 300 Larnage Montéglin |

| |
|--|
| Architecte |
| Brigitte Galloni architecte dplg |
| Place des Fontêtes, 4 rue Mérindol 13100 Aix-en-Provence tél. : 04.42.54.64.82 / atelier.galloni@gmail.com |

| |
|--|
| BET TCE |
| BETEM PACA |
| 900 rue Ampère - CS 50453 13592 Aix-en-Provence tel : 04.42.26.06.97 / paca@betem.fr |

| |
|---|
| Projet |
| RECONSTRUCTION DE L'EHPAD "CHABRE", DU FAM "4 SAISONS" ET D'UN SERVICE DE GERONTO PSYCHIATRIE EN EXTENSION DE L'EHPAD-USLD "BUECH" - CH BUECH DURANCE A LARAGNE |

| | |
|-----|--|
| DCE | Carnet de Plafonds |
| | Juin 2024 Plan niveau RDC haut Existant (vestiaires) |
| | 1/250 |